



**14CBA**  
CONGRESSO BRASILEIRO DE ATUÁRIA

---

# **Transformação Digital: perspectivas e desafios para o Setor de Seguros e Resseguros**

# ■ PDMS

## Plano de Desenvolvimento do Mercado de Seguros



### Perspectiva do Consumidor

- Cenário de baixa adesão do seguro
- Desconhecimento da importância do Seguro
- Desinformação sobre serviços e produtos
- Produtos que não alcançam as camadas mais pobres da população.



### Perspectiva do Setor

- Potencial de crescimento
- Disposição para mudança
- Novas tecnologias

# ■ Ponto de Partida

diagnóstico e eixos temáticos

1

## Imagem do Seguro

Pouco conhecimento sobre seguros na sociedade brasileira

2

## Produtos

Produtos que não alcançam as camadas da população

3

## Canal de Distribuição

Distribuição de renda no Brasil

4

## Eficiência Regulatória

Regulação e Custo de Observância

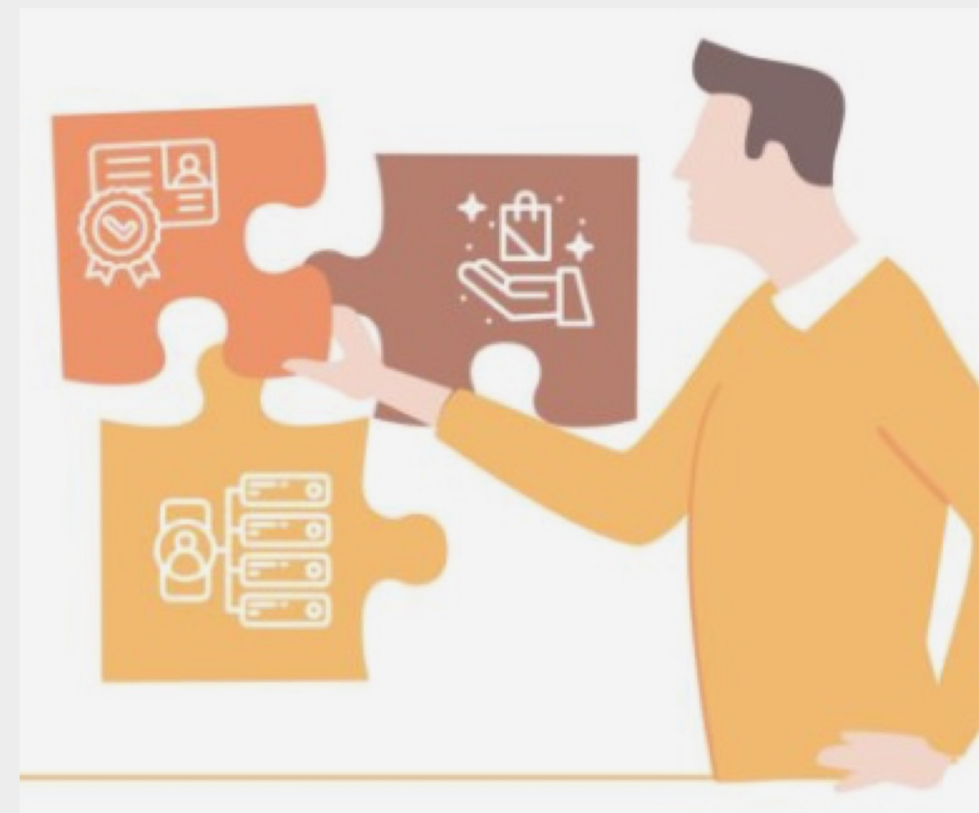

## ■ Objetivos Centrais



Aumentar a parcelada população atendida em **20%**

Elevar o pagamento de indenizações, benefícios, sorteios, resgates e despesas médicas e odontológicas para **6,5% do PIB**

Atingir arrecadação do mercado de **10% do PIB nacional em 2030**



## ■ Iniciativas Entregues

### Mobilização para a prevenção e combate às fraudes

**Campanha “Saúde sem Fraude”** lançada pela FenaSaúde para orientar a sociedade sobre o bom uso do plano de saúde e a importância do engajamento na prevenção e combate às fraudes.

### Incluir o seguro como instrumento mitigador do risco de crédito das instituições financeiras

Resolução BCB nº 324 de 14.06.2023.

### Desenvolver modelos mais modernos de desacumulação, que possam incentivar a conversão em renda: “ciclos de renda”

**Publicação das Circulares Susep nº 698/2024 e nº 699/2024**, em 15.04.2024 com a finalidade de tornar os produtos de acumulação (planos de previdência complementar aberta e de seguros de pessoas) **mais compatíveis e adaptados às necessidades dos consumidores**, criando condições mais favoráveis à formação de poupança previdenciária no país, ao desenvolvimento do **mercado de anuidades** e à ampliação da eficiência e da competitividade no segmento.



## ■ Iniciativas Entregues

**Possibilidade de a opção da tributação, entre o regime regressivo ou progressivo, ser feita pelo participante quando do primeiro resgate ou da concessão do benefício, o que ocorrer primeiro**

**Publicação da Lei nº 14.803**, de 10.01.2024, que altera a Lei nº 11.053/2004.

**Inclusão de Títulos de Capitalização da Modalidade Instrumento de Garantia como garantia para contratações públicas**

**Publicação da Lei nº 14.770**, de 22.12.2023, que altera a Lei nº 14.133, de 01.04.2021, para promover a **gestão eficiente dos recursos** relativos à aplicação dos recursos de convênios e dá outras providências (nova opção de garantia em processos licitatórios.).

**Proposta de Projeto de Lei no âmbito do IMS**

**Publicação da Lei 14.652**, de 23.08.2023, para utilização dos recursos das provisões técnicas de capitalização como **garantia de operações de crédito**. Regulamentação infralegal em debate na ARF.



# ■ Iniciativas Entregues

**#TIMESEGURO**

**REDES SOCIAIS**

**+103 MILHÕES DE IMPRESSÕES**

**+91 MILHÕES DE REPRODUÇÕES**

PERÍODO: DE 13/09/2023 A 22/08/2024

PREVISÃO DE TÉRMINO DA CAMPANHA EM DEZEMBRO DE 2024

@dadscargnin

@beatrizferreira60kg

@darlan\_romani

SEGUROS PRA TUDO E PRA TODOS

Daniel Cargnin  
Atleta Olímpico  
Judô

Beatriz Ferreira  
Atleta Olímpica  
Boxe

Darlan Romani  
Atleta Olímpico  
Arremesso de peso



# ■ Iniciativas Entregues

## #SEGUROS PRAGENTE CREATORS

### REDES SOCIAIS

+114 MILHÕES DE IMPRESSÕES

+107 MILHÕES REPRODUÇÕES

**36 COMBOS + 6 STORIES PUBLICADOS**

PREVISÃO DE 92 COMBOS PUBLICADOS  
EM INSTAGRAM, YOUTUBE E TIK TOK, COM  
CERCA DE 20 CREATORS

PERÍODO: DE ABRIL 2024 2023 A 22/08/2024  
PREVISÃO TÉRMINO DA CAMPANHA: DEZEMBRO 24

## PERFIS DOS CREATORS

FAIXA ETÁRIA  
20 a 60 anos  
Atingem 10 a 80 anos

ETNIAS  
Branco, Negro  
Pardo, Indígena

LGBTQIAPN+  
6 Creators

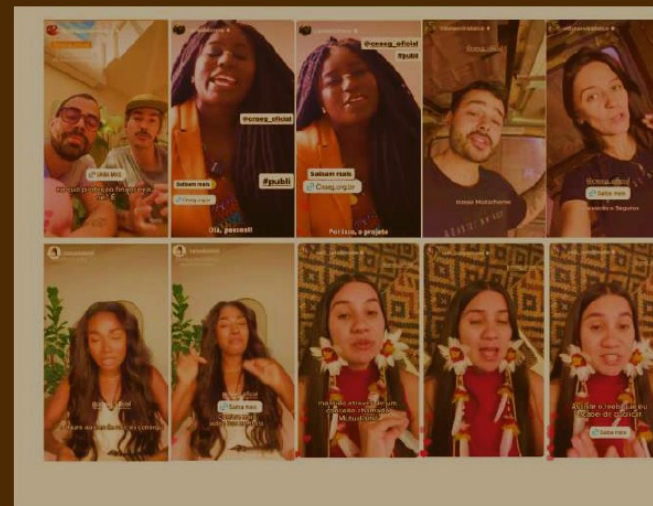



# Iniciativas Entregues



## ■ PDMS | ROADMAP 2024



**33** iniciativas em andamento com **expectativa** de entregas em 2024

**6** iniciativas perenes que terão **entregas em toda jornada** do PDMS

**39** iniciativas, **60%** do PDMS

# ■ Projeções e Perspectivas para o Setor de Seguros

Evolução do mercado brasileiro de seguros

## INDENIZAÇÕES

Benefícios, Indenizações, Resgates,  
Sorteios

**R\$ 119,5 bilhões\***

1º semestre de 2024

*+2,9% em relação ao  
mesmo período de 2023*

## ARRECADAÇÃO

**R\$ 209,6 bilhões\***

1º semestre de 2024

*+15,3% em relação ao  
mesmo período de 2023*

Fonte: Susep

\*Sem Saúde Suplementar e DPVAT



# ■ Projeções e Perspectivas para o Setor de Seguros

Projeção de crescimento 2024 (Arrecadação)

## Mercado Brasileiro de Seguros

**+10%**  
(com Saúde)

**+ 11,5%**  
(sem Saúde)

**+7,2%** 

**Automóvel**

**+10,1%** 

**Seguros de pessoas**  
cobertura de risco

**+14,1%** 

**Previdência Aberta**

**+21,0%** 

**Riscos Financeiros**

**+9,0%** 

**Transportes**

**+7,9%** 

**Rural**

**+8,0%** 

**Saúde Suplementar**

# ■ Projeções e Perspectivas para o Setor de Seguros

## Cenário macroeconômico

### Atividade – Projeção PIB 1ºT24 – PIB (2,3%) – ↑

- Crédito forte: O saldo, acumulado em 12m, aumentou 9,9%.
- Mercado de trabalho dinâmico: Tx. de desemprego 6,9% + maior nível de Massa de rendimentos e Rendimento real.
- Bom desempenho Atividade: IBC-BR, PIM, PMC, PMS

### Juros – Projeção 1ºT24 – Selic (10,0%) – ↑

- Efeitos simétricos não devem alterar o nível da Selic.
- Riscos de redução: Convergência das projeções do IPCA à meta, no horizonte relevante (1T2026) e Cenário externo mais favorável.
- Riscos de Aumento: aceleração dos preços correntes e Tese da transferência de credibilidade (Sucessão do Presid. BCB).

### Inflação – Projeção 1ºT24 – IPCA (3,96%) – ↑

- Mercado Superaquecido: Fechamento do hiato do Produto (BCB - 1T2024). PIB efetivo maior ao PIB potencial.
- Aceleração no preço dos serviços.
- Desvalorização cambial: o real acumula desvalorização de 13,5%.

### Câmbio – Projeção 1ºT24 – Dólar (5,05) – ↑

- Dólar vede retornar ao nível de 5,40 R\$/US\$, frente aos atuais 5,55 R\$/US\$
- Expectativa de redução na taxa básica de juros dos EUA (3 cortes até 100 pontos base) + Política monetária brasileira vigilante em relação à inflação (fim do ciclo de redução dos juros).

# ■ Projeções e Perspectivas para o Setor de Seguros

## Agendas estruturantes

- Norma de investimentos: revisão das regras de investimento (aguardando consulta pública – CMN);
- Lei 14.652/23 de 24/08/2023: permite aos clientes de planos de previdência privada a utilizarem o seu plano como garantia para operações de crédito, como empréstimos e financiamentos;
- Inclusão de Títulos de Capitalização da Modalidade Instrumento de Garantia como garantia para contratações públicas;
- Pautas com SUSEP: revisão do patrimônio líquido ajustado, regras de solvência, Participação no GT Política Nacional de Acesso Ao Seguro.



# ■ ORSA | Autoavaliação de Risco e Solvência

futura regulamentação CNSP (S1 e S2) | complementa arcabouço SCI + EGR + AI

- **O QUE:** avaliar os **riscos assumidos** e **quantificar o impacto** sobre a solvência da supervisionada ao longo do horizonte de planejamento
- **PARA QUE:** elaborar plano de contingência com **níveis de controle** para seu capital e **ações a serem adotadas** em caso de desvios, visando à **garantia da continuidade** das operações

Sugerida a possibilidade de transferência de capital entre empresas do mesmo grupo, como fontes de financiamento do plano de contingência de capital | uma das sugestão oferecida à Consulta pública

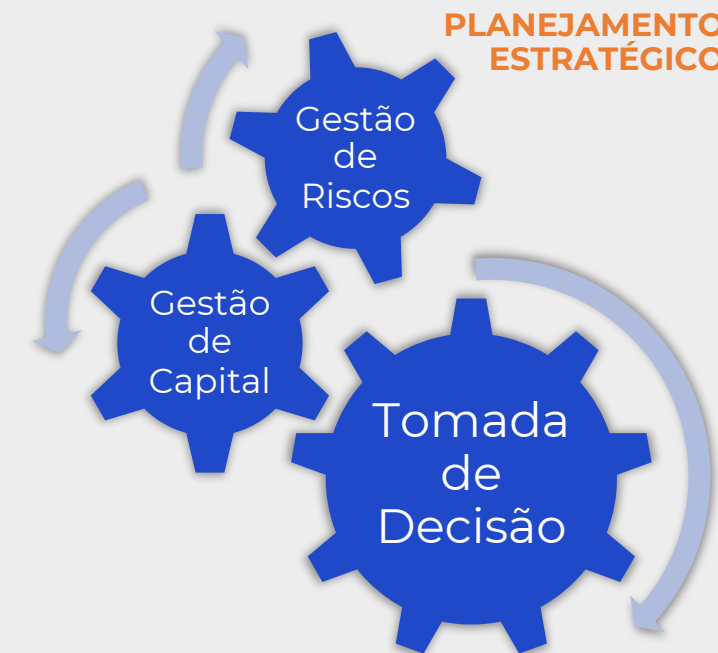

## **Oportunidades | Modelos Internos** (art. 2º do Anexo XXVI - Composição do capital de risco, da Resolução CNSP 432.2021)

1. Criar **Manual de Orientação da Susep** para submissão e aprovação da Autarquia de modelo interno de capital, em substituição ao modelo de capital de risco padronizado – base **CPA 016 e CPAO 016** e experiência BACEN
2. Incluir as supervisionadas **enquadradas como S2**, além das já previstas S1, como **aptas a submissão de modelo interno** – também serão obrigadas ao cumprimento da norma de ORSA



**14CBA**  
CONGRESSO BRASILEIRO DE ATUÁRIA

**Obrigado!**

**Alexandre Leal**

